

Y 3392252.635
X 5601499.137

Y 3394956.671
X 5603913.432

Y 3394097.488
X 5599432.881

Y 3396801.525
X 5601847.175

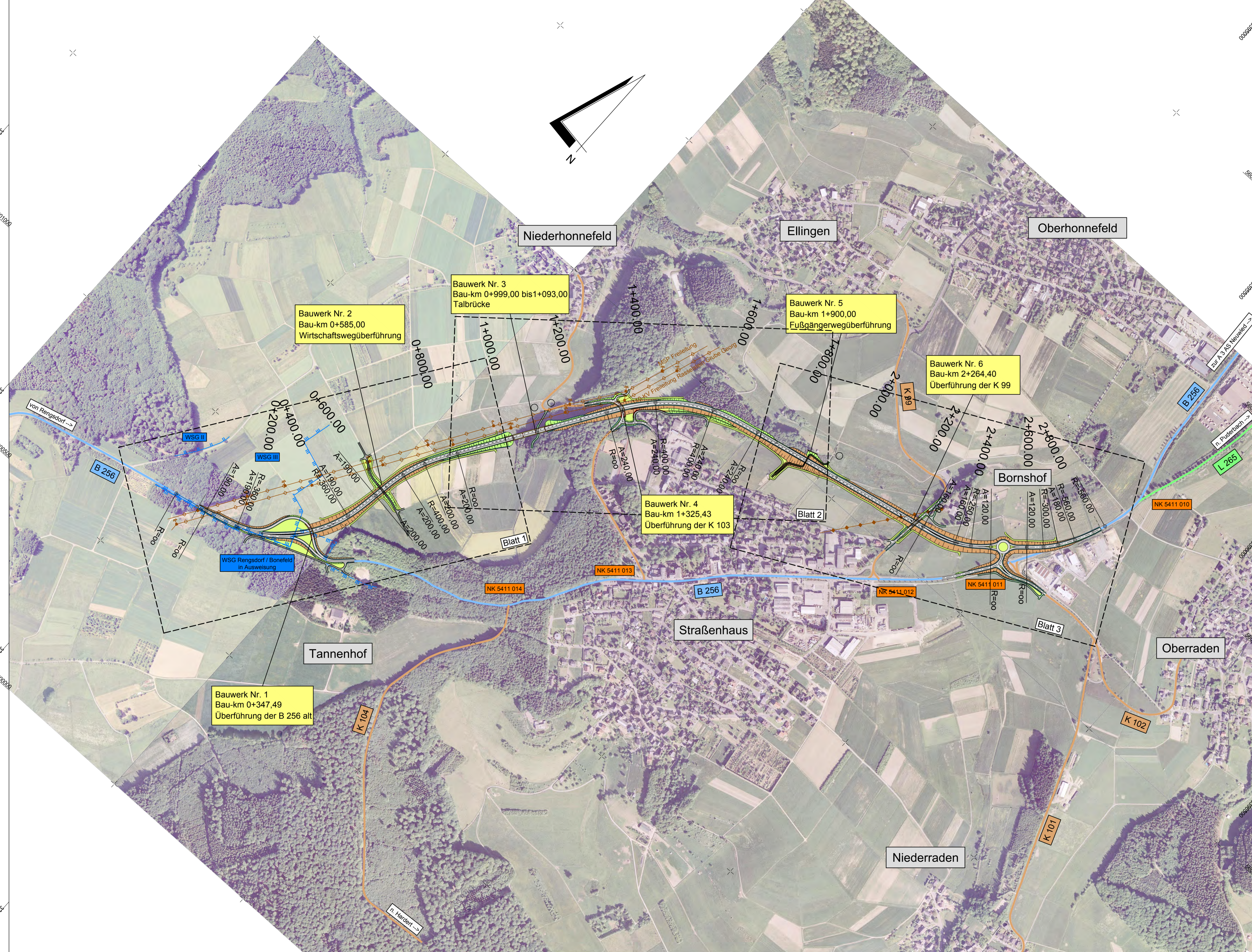

MANN INGENIEURE Dr. Manns + Conrad GmbH Verkehr - Stadt - Umwelt Südstraße 14 56422 Würges Tel. 0261/3029-0 Fax 0261/3029-30 E-Mail: info@mannis-ingenieure.de	561 0,57	DATUM	ZEICHEN
	ENTWORFEN	Feb. 2008	Meurer
	GEZEICHNET	März 2008	Eberhard
	GEPRÜFT		

VORPLANUNG

Rheinland-Pfalz
Landesbetrieb Straßen und Verkehr
Koblenz
Emil-Schüller-Straße 12 56068 Koblenz
Tel. 0261/3029-0 Fax 0261/3029-2810

B 256 Ortsumgebung Straßenshaus	Unterlage: 3 Blatt Nr.: 1 Maßnahmen Nr.: A.12-02-0676.01
bearbeitet	Datum Name
gezeichnet	
geprüft	
Übersichtsageplan, Maßstab 1:5000	von NK: 5411 014 nach NK: 5411 010

Entwurfsprüfung: LSV Koblenz	Datum	Name
Straßenplanung:		
Landespflege:		
Immissionsschutz:		
Nr. Art der Änderung	Datum	Name
1		
2		
3		
4		
5		
6		

aufgestellt:

Koblenz, den

VORABZUG
23.09.2009

Grundplan hergestellt:	Ergänzungen:
Aufnahme:	
Feldvergleich:	
Kataster:	