

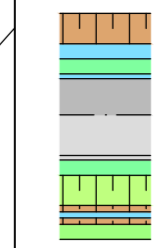



-  Planung B 256
  -  Abgrenzung Wasserschutzgebiet
  -  Wohnbaufläche (W)
  -  gemischte Baufläche (M)
  -  gewerbliche Baufläche (G)
  -  Fläche für den Gemeinbedarf (GB)
- (Auszug aus dem Flächennutzungsplan der Verbandsgemeinde Rengsdorf)



MANNIS INGENIEURE Dr. Mannis + Conrad GmbH Verkehr - Stadt - Umwelt Südstraße 14 56422 Wipperf Tel: 02602/9363-0 Fax: 02602/9363-30 E-Mail: info@mannis-ingenieure.de		561, 0,57	DATUM	ZEICHEN
		ENTWORFEN	Juli 2011	Becker
		GEZEICHNET	Juli 2011	Hammer
		GEPRÜFT		

**RE-VORENTWURF**

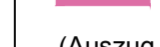
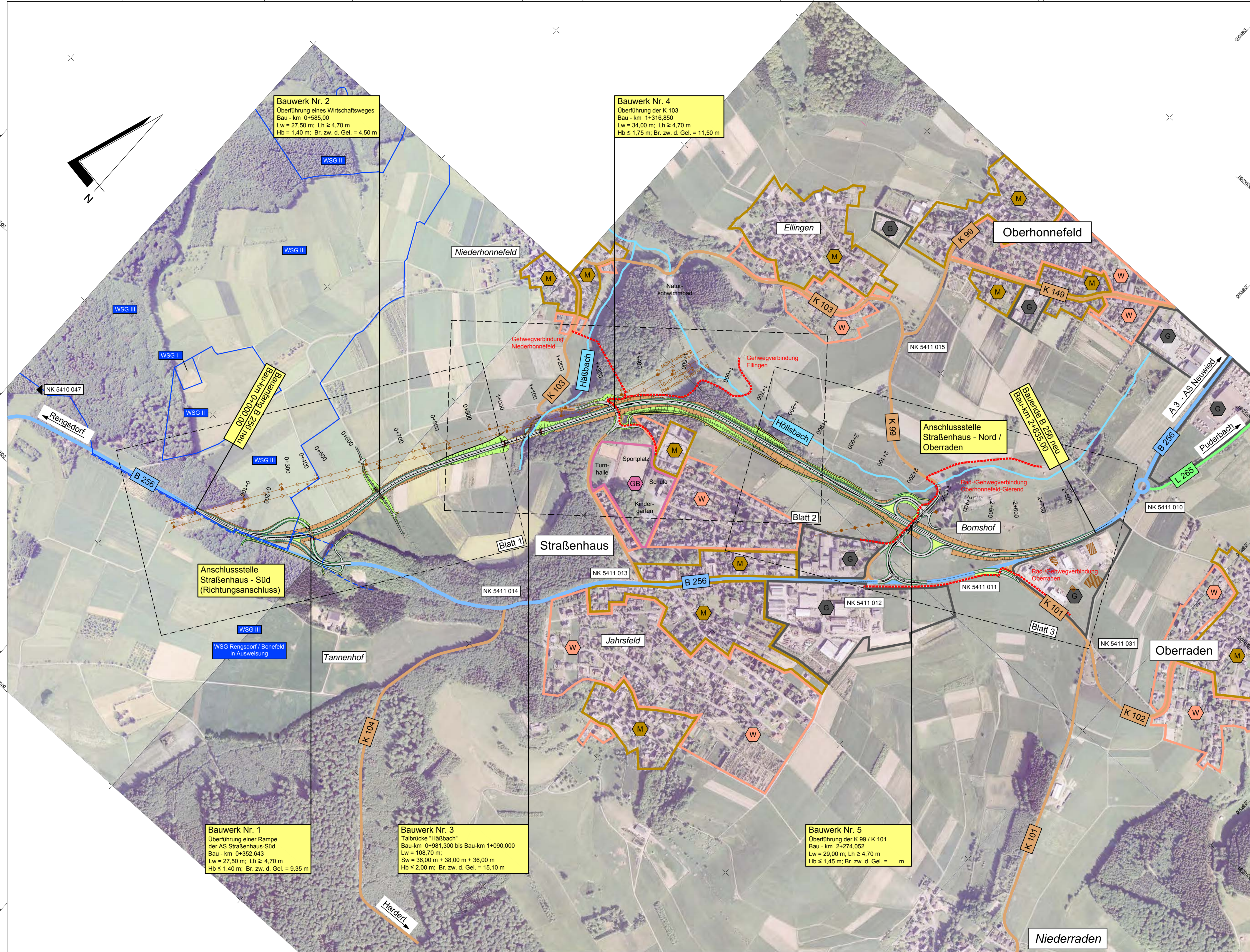
**Rheinland**  
Landesbetrieb Mobilität  
Cochem-Koblenz  
Ravenestraße 50 · 56812 Cochem  
Tel: 02671/983-0 · Fax: 02671/983-290

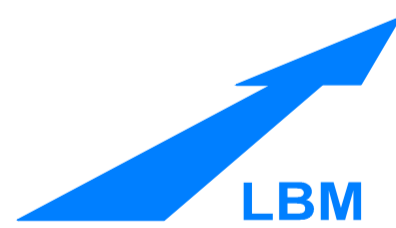

<b>B 256</b>		Unterlage: 3	
Ortsumgehung Straßenhaus		Blatt Nr.:	
		Maßnahmen Nr.: A.12-02-0678.01	
	Datum	Name	
bearbeitet			
gezeichnet			
geprüft			
<b>Übersichtslageplan,</b>			
Maßstab 1 : 5.000			
von NK: 5410 047		nach NK: 5410 010	

Entwurfsprüfung: LBM Cochem-Koblenz:	Datum	Name
Straßenplanung:		
Landespflege:		
Immissionsschutz:		
Nr. Art der Änderung	Datum	
1		
2		
3		
4		

aufgestellt:

Cochem, den .....

**VORABZUG**